



Stamp & View

Viewserver für SAP®



Was ist Viewserver für SAP?

Viewserver für SAP ist eine serverbasierte Lösung zur interaktiven Aufbringung von Stempeln, Wasserzeichen und Lenkungsinformationen bei der Anzeige von Dokumenten aus SAP heraus. Dokumentendaten und Statusinformationen werden beim Viewen sichtbar und bleiben auch beim Druck aus dem Viewer heraus erhalten.



Was kann Viewserver für SAP?

Konfigurierbare Daten aus dem SAP werden nach dem Verfahren „Stamp-before-View“ dynamisch als Stempel oder Wasserzeichen in die Originaldatei eingebracht. Diese werden auch bei Druckfunktionen aus dem Viewer mit ausgegeben. Die Darstellungsform einzelner Informationsinhalte ist variabel konfigurierbar und kann leicht an die gewünschten Anforderungen angepasst werden.



Wer braucht Viewserver für SAP?

Jedes Unternehmen, das Prozesssicherheit beim Zugriff auf SAP-Dokumente braucht, aktuelle Statusinformationen zu jedem Dokument benötigt, eine kontrollierte Handhabung von Zeichnungen anstrebt, und/oder genau Nachverfolgen will, wie Zeichnungen in Umlauf gebracht werden.

Die Vorteile

- Wichtige Informationen zur Dokumentenlenkung sind immer sichtbar (View & Print)
- ISO9001-konforme Dokumentenlenkung
- Automatische Anzeige aktueller SAP-Objektdaten
- Kontrollierte Handhabung und Nachverfolgung von Dokumenten
- maximale Prozesssicherheit beim Zugriff auf SAP-Dokumente

↓ *Unten links: Beispiele verschiedener Stempel- und Wasserzeichen-Layouts.*
Unten rechts: der WYSIWYG Stempel- und Wasserzeichen-Konfigurator

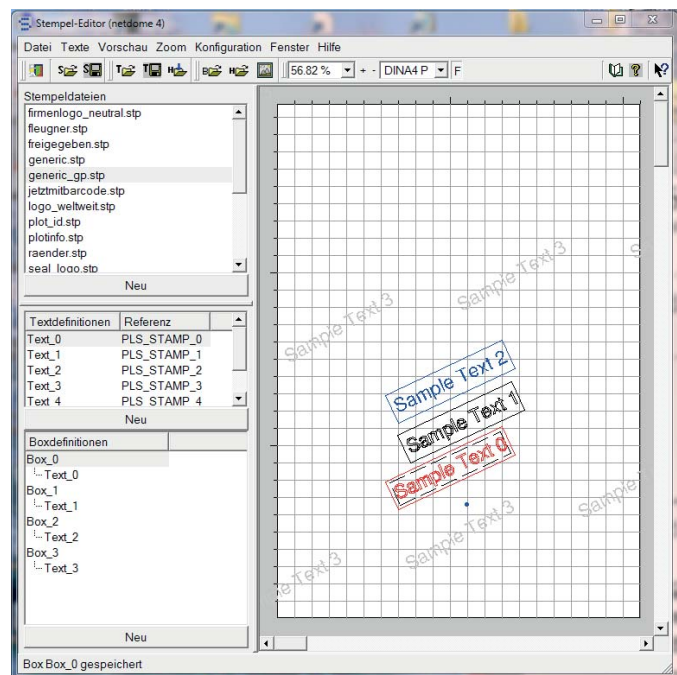
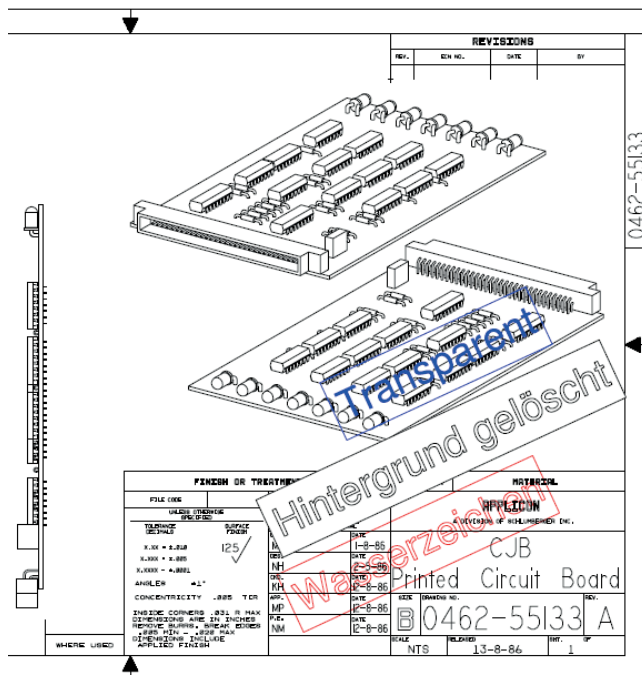

Wichtige Informationen aus SAP immer aktuell im Dokument sichtbar machen...

::: Layoutparameter

Die verschiedenen Layoutparameter sind über einen WYSIWYG-Editor (mit Vorschaufunktion) einstellbar.

- Textattribute
- Schriftgröße und -farbe
- Textausrichtung (zentriert, links oder rechtsbündig)
- Schriftlinienbreite
- Schrifttyp (Font), Auswahl aus über 50 Schriftarten
- Zeichenabstand und -ausdehnung
- gespiegelte Texte

::: Stempel und Wasserzeichen attribute

- Position, Größe und Winkel
- Rahmen zeichnen (ja/nein)
- Rahmenfarbe
- Stempel bzw. Wasserzeichen mit Zeichnung drehen
- Stempel bzw. Wasserzeichen mit Zeichnung skalieren
- Definition des Inhalts über Grafikdatei (z.B. Logo)
- Hintergrund eines Stempels löschen oder nur Texthintergrund freistellen
- Wiederholte Ausgabe eines Stempels bzw. Wasserzeichens über das gesamte Dokument zeilen- und/oder spaltenweise

::: Konfigurierbare Stempeldaten

- SAP-Objektdaten
- Kontext
- Datum/Uhrzeit
- Umgebungsvariablen
- Benutzerdaten
- Textelemente

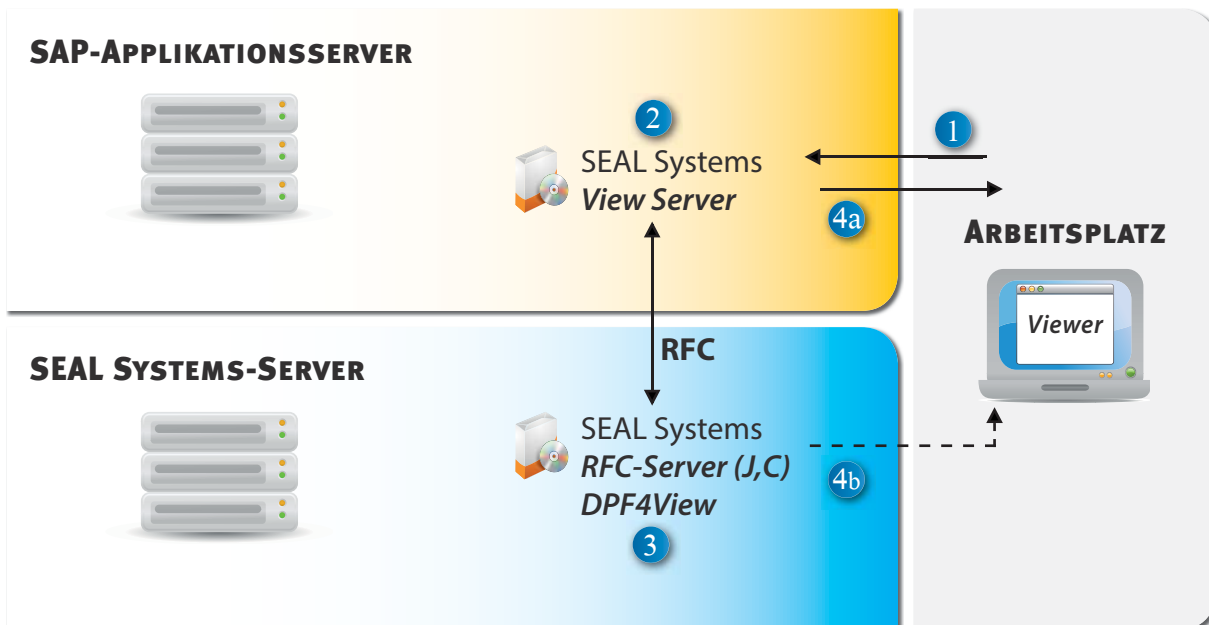

1) Anfrage 2) Datenermittlung 3) Bestempelung 4a) Rückübertragung über SAP 4b) Direkte Rückübertragung

*Systemstruktur Viewserver für SAP
Kommunikationswege und Arbeitsschritte
eines View-Prozesses*

::: SAP-Integration

Je nach Objektart (DVS, Archive Link, Folders Management) eine oder mehrere der folgenden Integrationsmöglichkeiten:

- als Workstationapplikation
- Business AddIn für integrierten SAP-Viewer
- Easy DMS Support
- ITS
- SAP-Portal
- SAP DVS Export
- Über Service Provider von SAP Folders Management

::: Konfigurierbare Userexits

Sollten die umfangreichen Konfigurationsmöglichkeiten nicht ausreichen um kundenspezifische Anforderungen umzusetzen, stehen verschiedene Userexits zur Verfügung um die Produktfunktionalität zu ergänzen.

- zur Ermittlung von Stempeldaten
- zur Identifikation von zusätzlichen Bearbeitungs- und Anzeigefunktionen
- zur Erkennung definierter Stempelkontexte

::: Originaldateiformate

- PDF
- TIFF/G4
- Weitere Formate (Office/CAD) über Konvertierung verfügbar

::: Viewer

- Acrobat Reader
- SAP Viewer, EAI/ECL, Imaging, Imagenation
- andere PDF-Anzeigewerkzeuge
- andere TIFF-Viewer

Statusinformationen im Dokument

Stempel und Grafikstempel können auch wiederholt über die gesamte Dokumentenoberfläche aufgebracht werden.

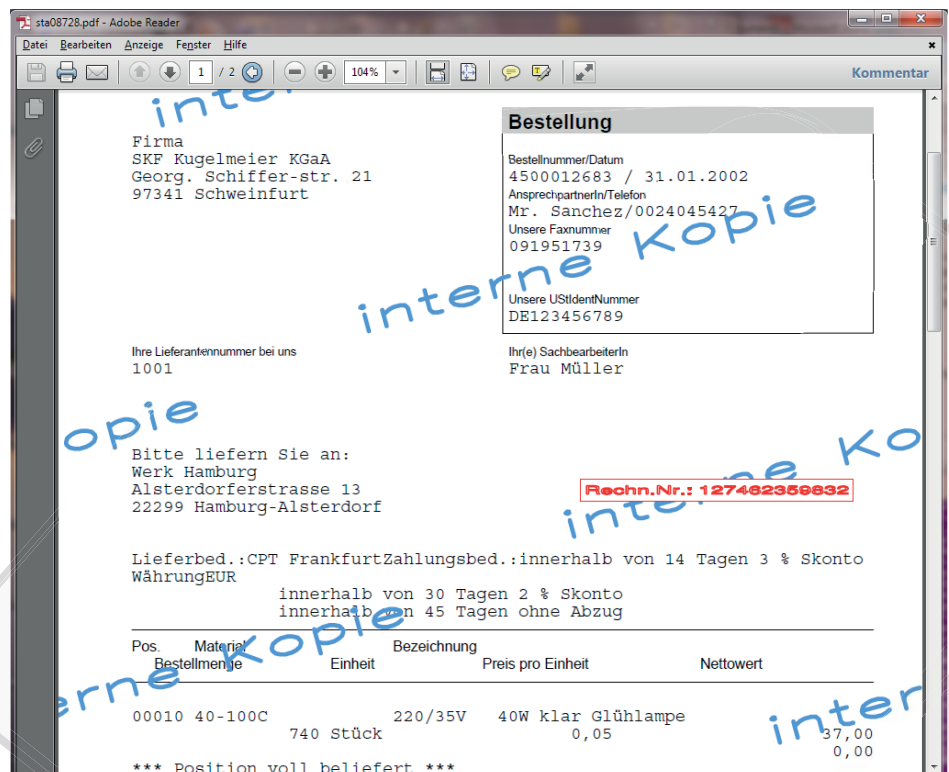

::: Installation

SAP System:

- durch SAP-Basis als Transport
- Basiskonfiguration über BC-Sets

Externer Server:

- Stempelserver durch SEAL Systems

Frontend:

- keine Änderungen oder Installation am Front-End notwendig

::: Produktcodes

Je nach Zielobjekt

- SP-VIEW (DVS)
- AL-VIEW (ArchiveLink)
- RM-VIEW (Folders Management)

::: Lieferumfang

- SAP-Transport
- Stempelprozess für Server
- Ausführliche Dokumentation (PDF) in Deutsch und Englisch mit Praxisbeispielen

::: Protokollierung

Optionale Prozessprotokollierung über das SAP Applikationslog mit einstellbarem Detaillierungsgrad.

::: Lizenzierung

Nach Anzahl SAP Named User.

::: Systemvoraussetzungen

- Windows oder Linux als Serverplattform
- Anforderungsgemäße Hardwareausstattung
- SAP-Versionen ab Release ECC 6.0 mit EHP

::: Sprachunterstützung

Das Produkt ist voll unicodefähig. Die Konfiguration und Protokollierung ist in den Sprachen Deutsch und Englisch verfügbar. Weitere Sprachen können auf Anfrage geliefert werden.

Kontakt



Wir beantworten gerne Ihre Fragen rund um Stempel, Wasserzeichen und Viewling für SAP-Dokumente und die Einsatzmöglichkeiten und Potentiale in Ihrem Hause.

SEAL Systems AG
Lohmühlweg 4
91341 Röttenbach

Email: info@sealsystems.de
Web: www.sealsystems.de
Telefon: +49/(0)9195/926-0
Fax: +49/(0)9195/1739

